Effizient geschnittene Gewerbeeinheit

Gesamtfläche ca. 63,58 m²
Gewerbeeinheit 1. OG, Industriestr. 5, 83395 Freilassing

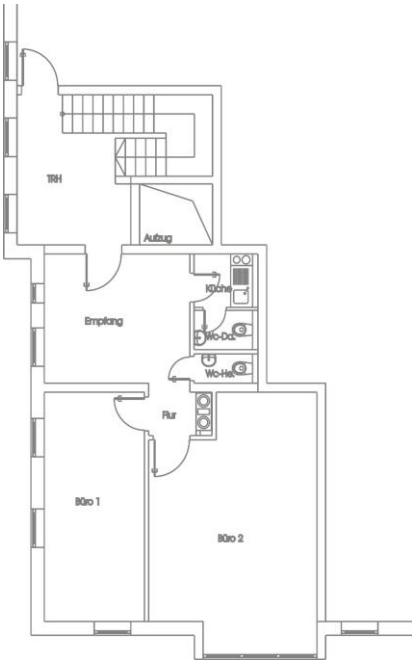

- zentral gelegen, Parkplätze am Haus
- Lift vorhanden
- nutzbar als Büro oder Praxis
- Vermietung ab sofort nach Absprache

monatliche Nettokaltmiete netto	500,00 €
zzgl. monatlicher Vorauszahlung auf Betriebskosten netto	150,00 €
zzgl. Kautionsleistung (Kautionssparbuch oder Bankbürgschaft)	2.500,00 €

Die Preise verstehen sich zzgl. gesetzl. MWSt.

Kontaktieren Sie uns bitte:

Ansprechpartner: Frau Stephanie Höhne
Mail: hoehne@zehnter-kg.de

Vermietung professionell und provisionsfrei

Münchener Str. 80 • 83395 Freilassing • Tel. 08654 / 77 965-0 • Fax 08654 / 77 965-29
e-mail: immobilien@zehnter-kg.de • www.zehnter-kg.de
Handelsregister Traunstein • HRA 3391